こおりやま街の学校 2023

ACTION

KORIYAMA TOWN SCHOOL. MACHI 2023

8SHA_8SHA

リーダー

TATSUYA

3年前に郡山に移住して来た流れ人です。
「素人だからこそ出来る表現」に魅力を感じ、
プロではないけど
写真が好きな仲間と立ち上げました！
自分の「好き」を見つけられる
キッカケになれば嬉しいです。

ABOUT
活動概要

カメラの∞(無限)の
可能性を追求し、世界を遊び尽くす！

【1】撮影会及び共有会の開催
郡山市内でまち歩きをしながら、デジタルカメラ又はスマートフォンで、
設定されたテーマに合わせて撮影を行います。
撮影終了後、撮影の成果や感想を共有する機会を設けます。

【2】展示会及び交流会の開催
撮影した写真の展示会を市内で開催します。
また、撮影者によるプレゼンテーションや来場者による投票を行い、
最も優れた作品を決定します。

【3】マイノリティデザインに関する勉強会の開催
誰でも楽しめるカメラを使った新しいスポーツを考案し実行するため、
「マイノリティデザイン」の勉強会を開催します。

PHOTO
活動の様子

SCHEDULE
活動スケジュール

11月中旬　撮影会の開催

12月初旬　展示会の開催

こんな仲間を
募集中！

カメラは持っているけど扱い方が分からず
困っている方！
カメラには全く興味がないけど
仲間と一緒に何かをすることが好きな方！
写真を撮るのが好きな方！

＼ ぜひご参加をお待ちしております！ ／

CONTACT

仲間に入りたい！質問がある！
そんな方はインスタグラムのDMからお問合せください！

Instagram
@8sha_8sha.kry

https://www.instagram.com/8sha_8sha.kry/

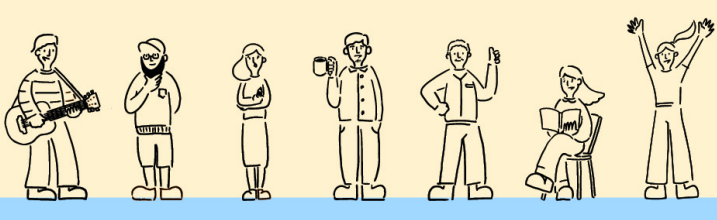

みんなの
ワクワクが生まれるつながる

©2023 こおりやま街の学校　令和5年度福島特定原子力施設地域振興交付金事業